

# *Dossier de presse*

*rentrée 2024/2025*



CERGY PARIS  
UNIVERSITÉ

*Design  
YOUR  
life*

Inventez votre vie

# ➤ *Sommaire*

- 1. CY Cergy Paris Université : histoire et chiffres clés ..... **p.5**
- 2. Les grands projets et temps forts 2024 ..... **p.11**
- 3. CY Cergy Paris Université accompagne ses étudiants vers la réussite ..... **p.15**
- 4. La recherche ..... **p.21**
- 5. Entrepreneuriat, innovation et transfert ..... **p.27**
- 6. CY Cergy Paris Université poursuit sa dynamique internationale ..... **p.31**
- 7. Développement de l'ancrage territorial et d'une vie étudiante dynamique ..... **p.35**
- 8. Une université au service de la transition environnementale et sociétale - Campus Responsable ..... **p.43**





A large, bright yellow abstract shape that starts as a diagonal line from the top right and curves into a rounded, organic form on the left side, framing the text.

# **Histoire**

et chiffres clés



# Notre Histoire

CY Cergy Paris Université est née le 1<sup>er</sup> janvier 2020 de la fusion de l'université de Cergy- Pontoise et de l'EISTI, en intégrant l'EPSS et l'ILEPS en tant qu'établissements composantes. Porteuse de la politique de site, elle intègre à sa gouvernance L'ESSEC Business School, qui est associée par décret à l'université.

L'établissement tient ses origines de l'Université de Cergy Pontoise fondée près de 30 ans plus tôt, créée dans le cadre des "Universités Nouvelles".

Aujourd'hui, CY Cergy Paris Université rassemble 12 établissements de l'ouest parisien, grâce à son programme CY Alliance, dont elle est à l'origine. Située au nord-ouest de la région parisienne, à 30 km de Paris, l'agglomération de Cergy-Pontoise est implantée aux portes du parc naturel régional du Vexin.

L'Université est structurée en une école universitaire de premiers cycles, baptisée CY Sup offrant des formations post-bac. Elle comprend également 5 écoles magistrales et doctorales, dites graduate schools, liant la formation et la recherche en conférant le grade de master : CY Tech, CY Arts et Humanités, CY Education, CY Droit et Science Politique, et la graduate school conduite par l'ESSEC Business School. Elle intègre aussi l'Institut libre d'éducation physique supérieur (ILEPS) et l'École pratique de service social (EPSS) en tant qu'établissements composantes.

Élu en janvier 2023, Laurent Gatineau, président de CY Cergy Paris Université, a constitué une équipe politique élargie, ambitieuse, avec des profils très complémentaires et expérimentés, permettant de consolider l'établissement et d'assurer le maintien de sa trajectoire.

En pleine transformation institutionnelle, CY Cergy Paris Université a en effet choisi de saisir l'opportunité d'évoluer vers un statut de grand établissement - réservé à certaines grandes écoles et autres établissements - afin de conforter sa nouvelle forme d'université pilote de la politique de site, qui renforce le lien entre la formation, la recherche et l'innovation, ainsi que l'impact de l'établissement sur le territoire.

Établissement Public Expérimental depuis sa création, CY Cergy Paris Université sortira de sa phase d'expérimentation fin 2024, de sorte à confirmer définitivement son évolution statutaire, en tant que Grand Établissement.

[ 'si ] [ 'wai ]



L'équipe présidentielle de CY Cergy Paris Université - Mai 2023



# Chiffres clés

## 2020

création de la marque CY Cergy Paris Université

## En 2024

**26 000**

étudiantes et étudiants

**1 200**

chercheuses et chercheurs

**600**

doctorantes et doctorants

**1 024**

personnels BIATS

**5 672**

diplômées et diplômés  
en 2023

**18**

sites

**9**

campus

un réseau de

**10** bibliothèques

**27**

laboratoires de recherche  
(dont 10 UMR CNRS), 3  
fédérations de recherche  
et 7 open labs

**210**

millions d'euros de budget  
annuel

pays partenaires

**60** hors Europe

**31** en Europe

**414**

universités partenaires en  
Europe (Erasmus)

**4764**

étudiants internationaux

# **Nos campus**

Dans chacune de ses missions, CY Cergy Paris Université cherche à vivre en osmose avec son territoire. Dans ce cadre, l'établissement dispose de 19 sites déployés de Cergy-Pontoise à Gennevilliers, en passant par Sarcelles, Versailles, Antony ou encore Pau. Ce maillage a pour ambition d'accompagner le développement du territoire, au-delà de Paris, et de répondre aux besoins d'emploi, d'insertion, de sécurisation et de formation professionnelle, grâce à de solides relations de proximité.

- 1 Site des Chênes**  
(présidence, administration, CY Sup droit, EG, LSH, LEI)  
33 boulevard du Port  
95011 Cergy-Pontoise cedex  
01 34 25 60 00
- 2 Site de Saint-Martin**  
(EG, IUT, ST)  
2 avenue Adolphe-Chauvin  
BP 222, Pontoise  
95302 Cergy-Pontoise cedex  
01 34 25 60 00
- 3 Bibliothèque universitaire des Cerclades**  
Place des Cerclades  
95015 Cergy-Pontoise cedex  
01 34 25 60 74
- 4 Site Bernard Hirsch**  
(INSPÉ, LEI)  
Avenue Bernard-Hirsch  
BP 70308  
95027 Cergy cedex  
01 34 35 37 40
- 5 Site de Neuville-sur-Oise**  
(IUT, ST)  
5 mail Gay-Lussac  
CS 20601 Neuville  
95031 Cergy-Pontoise cedex  
01 34 25 68 30 / 60 00
- 6 Site du Parc**  
(CY Tech)  
Avenue du Parc  
95000 Cergy-Pontoise cedex  
01 34 25 10 10
- 7 Sites de l'Epss**  
139 boulevard du Montparnasse  
75006 Paris  
01 42 79 50 20
- 8 13 boulevard de l'Hautil**  
95092 Cergy-Pontoise cedex  
01 30 75 62 96
- 9 Site de l'Îleps**  
13 boulevard de l'Hautil  
95092 Cergy-Pontoise cedex  
01 30 75 60 50
- 10 La Turbine**  
32 boulevard du Port  
95000 Cergy
- 11 Site d'Argenteuil**  
(IUT, CMQ, Campus sécurité)  
IUT  
95/97 rue Valère-Collas - 95100 Argenteuil  
01 39 98 34 00  
CMQ sécurité  
Les bains-douches  
9 rue de Calais - 95100 Argenteuil
- 12 Sites de Saint-Germain-en-Laye**  
(EG, INSPÉ, Science po)  
5 rue Pasteur  
78100 Saint-Germain-en-Laye  
01 30 87 47 00  
INSPÉ : 01 30 87 47 00  
Sciences Po Saint-Germain-en-Laye :  
01 30 87 47 83
- 13 CY Tech école de design**  
Campus d'iXblue - 34 rue de la Croix de Fer  
78100 Saint-Germain-en-Laye
- 14 Site d'Antony**  
(INSPÉ)  
26 rue Léon-Jouhaux - 92160 Antony  
01 46 11 62 00
- 15 Site de Gennevilliers**  
(EG, INSPÉ et LSH)  
ZAC des Barbanniers - Avenue Marcel-Paul  
92230 Gennevilliers  
01 41 21 74 07
- 16 Site de Sarcelles**  
(IUT)  
34 boulevard Henri-Bergson  
95200 Sarcelles  
01 34 38 26 00
- 17 Campus Versailles**  
Patrimoine et artisanat d'excellence  
3 avenue Rockefeller - Grande écurie du Roi  
78000 Versailles
- 18 Site de Pau**  
(CY Tech)  
2 boulevard Lucien Favre - CS 77563  
64075 Pau cedex  
05 59 05 90 90



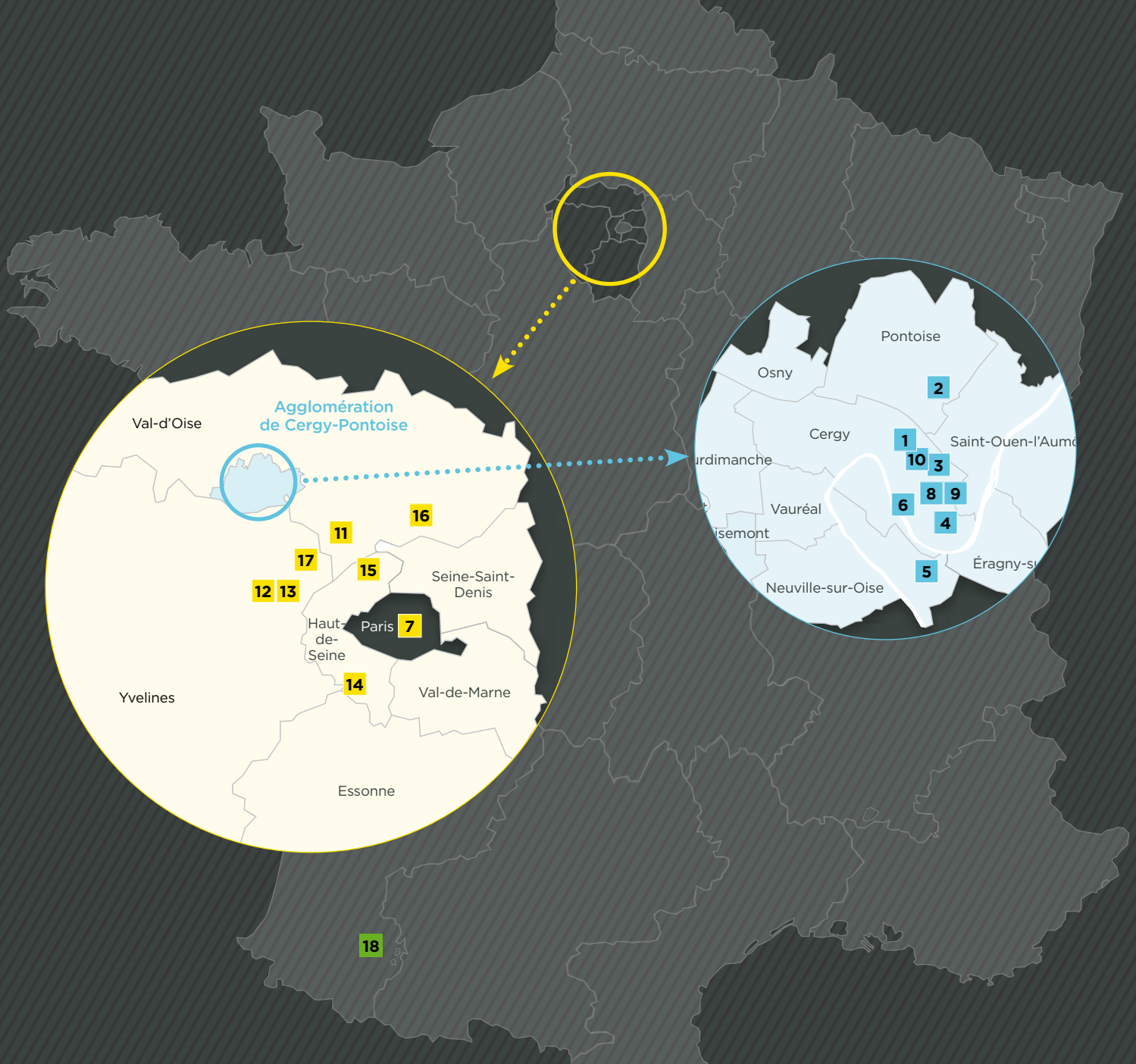

Site des Chênes  
Cergy (95)



Site de Saint-Martin  
Pontoise (95)



Site des Cerclades  
Bibliothèque universitaire  
Cergy (95)



Site de Hirsch  
Cergy (95)



Site de Neuville-sur-Oise  
(95)



Site du Parc  
Cergy (95)



Site de l'Epss  
Cergy (95)



Site de l'Epss  
Paris (75)



Site de l'Illeps  
Cergy (95)



La Turbine  
Cergy (95)



Site d'Argenteuil  
(95)



Site de Saint-Germain-  
en-Laye (78)



IX Campus  
(78)



Site d'Antony  
(92)



Site de Gennevilliers  
(92)



Site de Sarcelles  
(95)



Campus Versailles  
(78)



Site de Pau  
(64)

© 2008, Université de Paris



A large, vibrant green abstract shape that starts as a diagonal line from the top right and curves into a rounded, organic form on the left side, framing the text.

# **Grands projets** et temps forts



2024 est une année de maturation et de réalisation de grands projets pour CY Cergy Paris Université. L'université entre dans une nouvelle ère sous la présidence de Laurent Gatineau et du travail de son équipe : changement de statut, développement de l'offre de formations, inauguration de nouveaux lieux de formation et de recherche, renforcement des collaborations au sein l'Alliance Eutopia et de CY Alliance.

## **SORTIE DE L'EXPÉRIMENTATION**

CY Cergy Paris Université est un établissement Public Expérimental depuis 2020. La sortie d'expérimentation est prévue pour fin 2024, avec la validation par le MESR en décembre 2023 d'une modification unique du décret statutaire incluant les évolutions des statuts et l'intégration de l'INSEI (Institut National Supérieur de formation et de recherche pour l'Education Inclusive) comme établissement-composante.

## **DÉPLOIEMENT DU CONTRAT D'OBJECTIFS, DE MOYENS ET DE PERFORMANCE (COMP)**

Le Contrat d'Objectifs, de Moyens et de Performance (COMP) établit le cadre de dialogue entre le MESR et les universités. En 2023, CY Cergy Paris Université a préparé son projet de COMP, dont les grandes lignes ont été présentées en janvier 2024. Chaque université doit décliner 6 objectifs en cohérence avec son identité et recevra un complément de financement d'environ 0,8 % de la dotation. Ces objectifs couvrent la formation, la recherche, la vie étudiante, la transition et le pilotage.

L'objectif principal du COMP est de faire évoluer l'offre de formation pour améliorer la réussite et l'insertion professionnelle des étudiants, en lien avec les priorités de France 2030. CY Cergy Paris Université a élaboré un projet pour adapter ses formations, en développant la professionnalisation du cycle Licence. Des licences professionnelles (LP) en 3 ans seront adossées aux licences générales et accessibles dès Parcoursup ou via des passerelles pendant ou après la première année.

## **LANCEMENT DU PARLEMENT ÉTUDIANT**

CY Alliance a lancé son parlement étudiant le 30 janvier 2024. Composé de 38 membres répartis en 6 collèges, il a vocation à émettre des avis sur les sujets qui concernent la vie étudiante et de porter des propositions d'actions.

## **INAUGURATION DU CEF (CENTRE EMPLOYABILITÉ FRANCOPHONE) AVEC L'AUF (AGENCE UNIVERSITAIRE DE LA FRANCOPHONIE)**

Inauguré le 30 mai 2024, le CEF de Gennevilliers, nouveau pôle d'excellence de l'AUF, accueille les étudiants avec des projets entrepreneuriaux internationaux et forme les formateurs des CEFS.

## **INAUGURATION DE LA MAISON DE LA RECHERCHE EN SCIENCES HUMAINES ET SOCIALES ANNIE ERNAUX**

CY Cergy Paris Université inaugurera en septembre 2024 un bâtiment rassemblant ses laboratoires en Sciences Humaines et Sociales portant le nom de l'écrivaine Cergy-Pontaine lauréate du prix Nobel de littérature en 2022, Annie Ernaux.





## CRÉATION DE L'ASSOCIATION L'INITIATIVE

CY Cergy Paris Université et 5 autres universités labellisées I-SITE — Nantes, Lille, Clermont-Auvergne, Gustave Eiffel, et l'Université de Pau et des Pays de l'Adour — ont décidé de se réunir pour créer collectivement une association : L'Initiative.

Cette démarche incarne une ambition partagée : contribuer de manière concrète à un « plan de sauvetage » en étant à la fois acteurs et défenseurs d'une société pluraliste, démocratique, ouverte sur le monde et responsable. L'Initiative aspire à porter une voix et une vision originales, avec pour objectif de proposer des réflexions et des solutions sur l'avenir de la société et du monde dans lequel elles évoluent.

## LE PROJET DEMOES@CY : UN CAMPUS VIRTUEL COMMUN AUX MEMBRES DE CY ALLIANCE

CY Cergy Paris Université a remporté l'appel à manifestation d'intérêt «Démonstrateurs numériques dans l'Enseignement Supérieur» (DemoES). Avec les 11 membres de CY Alliance, ils développent le projet DEMOES@CY pour créer le Campus Virtuel AREL, une plateforme open source pour les usages pédagogiques et administratifs, accessible via une application web et responsive.

## CY ACCUEILLE L'EUTOPIA WEEK 2024

CY Cergy Paris Université accueillera en novembre 2024 la 10<sup>ème</sup> édition des EUTOPIA Week, sur le thème de « l'Entrepreneuriat pour l'impact ». Cette semaine de rencontres permettra à 250 de nos partenaires mondiaux d'échanger sur l'avancement de nos projets communs et d'envisager l'avenir de notre Alliance européenne.

## CY ACT PRO

Le projet CY ACT PRO (accélération des transitions professionnelles) vise à accompagner les équipes de CY Alliance dans la mise en œuvre de la formation professionnelle continue.

## PUI - PÔLE UNIVERSITAIRE D'INNOVATION

En juillet 2023, CY Cergy Paris Université, via CY Transfer, a été labellisée Pôle Universitaire d'Innovation (PUI) en collaboration avec le CNRS, le Cerema, et la SATT ERGANEQ, dans le cadre du programme France 2030.

## CRÉATION D'UNE FACULTÉ DE MÉDECINE À CY CERGY PARIS UNIVERSITÉ ?

CY Cergy Paris Université, le département du Val-d'Oise, la communauté d'agglomération de Cergy-Pontoise et la ville de Pontoise collaborent pour créer une faculté de médecine en lien avec l'hôpital Novo de Pontoise et les autres grands hôpitaux du département. Ce projet devra être autorisé par l'État pour pouvoir être mis en œuvre.









A large, abstract blue graphic on the left side of the page, consisting of a curved shape that tapers towards the bottom. The rest of the page is white.

**Accompagner**  
ses étudiants vers  
la réussite

# **Une offre de formation pluridisciplinaire**

## **Premier Cycle (CY Sup) et second cycle**

CY Cergy Paris Université se compose d'un collège universitaire de premiers cycles, appelé CY Sup et de 5 graduate schools. CY Sup propose une offre complète de formations post-bac via des licences générales et des cursus professionnalisants (BUT, licences pro, apprentissage). Cette stratégie permet d'orienter les étudiants du territoire dans leurs projets d'études de la meilleure façon, et de garantir leur insertion professionnelle.

CY Cergy Paris Université innove avec 5 graduate schools : la graduate school CY Tech, grande école en sciences, ingénierie, économie et gestion issue de la fusion avec l'EISTI ; la graduate school CY Arts et Humanités ; la graduate school CY Education ; la graduate school CY Droit et Science politique et la graduate school en management conduite par l'ESSEC Business School.

Ce nouvel écosystème, qui lie la formation à la recherche, confère le grade de master et propulse certains étudiants vers le doctorat, accueillant étudiants internationaux et des enseignants-chercheurs de très haut niveau.

## **Une université d'écoles**

- **CY Tech, ou l'ovni du monde des Grandes Écoles : entre ingénierie et économie**

CY Tech, Grande École de sciences, d'ingénierie et d'économie, est une école magistrale et doctorale de CY Cergy Paris Université. Elle est composée de 3 entités : CY Tech Sciences et Techniques, CY Tech Economie et gestion, et CY Tech Humanités et Design.

L'école propose un programme Grande Ecole (cycles pré-ingénieur et ingénieur) regroupant près de 2 000 étudiants ; des masters en sciences et techniques et en économie et gestion, des formations internationales (mastères spécialisés, diplômes universitaires), et des possibilités de poursuites d'études en doctorat.

- **CY École de Design, les concepteurs du monde de demain**

Intégrée à IX Campus à Saint-Germain-en-Laye, CY École de Design est l'école de design publique de CY Cergy Paris Université. Elle bénéficie de l'écosystème pluridisciplinaire promis par l'établissement et, par ce biais, de collaborations solides dans le cadre de projets inter-écoles.

Elle a pour ambition de former des designers de toutes les transitions, capables de

s'emparer des enjeux fondamentaux du 21e siècle. CY École de Design apporte à chaque étudiant les compétences académiques, culturelles et politiques essentielles, tout en les dotant des savoirs, méthodes et pratiques nécessaires à l'appréhension des entreprises et du monde.

- **CY Forensic School : la 1<sup>ère</sup> école universitaire française en forensique**

CY Forensic School est l'école des sciences contre le crime, une école spécialisée en science forensique, aussi appelée criminalistique, portée par CY Cergy Paris Université. Initiée par François Daoust, ancien commandant du Pôle Judiciaire de la Gendarmerie Nationale et actuellement directeur du CREOGN\*. Cette école permet de bénéficier d'une palette d'enseignements diversifiés dans les domaines de la science forensique. Il s'agit de la 1<sup>ère</sup> école universitaire française d'enseignement dans ce domaine.

\* CREOGN : Centre de recherche de l'École des officiers de la gendarmerie nationale.

- **CY Gastronomie : l'excellence du management hôtelier et culinaire**

CY Gastronomie Hôtellerie est l'École d'excellence culinaire et hôtelière de CY Cergy Paris Université. Elle propose une large gamme de formations adaptées aux besoins de chaque étudiant : des formations en apprentissage de la licence au master, des diplômes universitaires (DU) ainsi que des formations courtes en biéologie, caféologie et chocolatologie.

Les étudiants sont encadrés par une équipe pédagogique pluridisciplinaire, composée d'experts reconnus dans les domaines de l'hôtellerie, de la cuisine, des métiers de bouche, de l'œnologie, du service, du management et du design et du luxe.

- **CY Transport : répondre aux nouveaux défis de mobilité**

CY Transport, propose une offre universitaire complète relative aux métiers du transport, de la logistique, des mobilités et de l'aménagement. Elle a pour objectif d'accompagner les étudiants à répondre aux nouveaux défis de la mobilité des biens et des personnes : missions d'organisation, de gestion de la circulation à l'échelle locale, nationale et internationale, et d'innovation des services et des techniques.

- **Campus Sécurité : l'école de tous les métiers de la sécurité**

Initié par la Région Île-de-France, l'Académie de Versailles et CY Cergy Paris Université, le Campus Sécurité est né d'une volonté commune de fédérer les acteurs pédagogiques, économiques et industriels de la Sécurité Globale. Il mutualise en un lieu des équipements et des savoir-faire au service des établissements d'enseignement et des entreprises.

Le Campus Sécurité propose des programmes alliant recherche et formation professionnelle.

## Vers la création d'une faculté de Médecine

CY Cergy Paris Université, le département du Val-d'Oise, la communauté d'agglomération de Cergy-Pontoise et la ville de Pontoise collaborent pour créer une faculté de médecine. La proximité avec l'hôpital Novo et la qualité des formations et laboratoires de recherche offrent une occasion unique de combiner enseignement, recherche et soins dans une nouvelle UFR Santé à l'université.

En 2023, une stratégie a été définie avec les partenaires, notamment l'hôpital Novo. Les formations en santé, en partenariat avec l'université Sorbonne Paris Nord, seront renforcées. La stratégie inclut également le développement des activités de recherche en santé et la création d'un institut de recherche en santé, intégrant divers laboratoires en sciences de la vie, sciences de l'ingénieur et sciences humaines et sociales. Ce projet est prêt à être présenté aux futurs ministres de l'ESR et la Santé, avec une réalisation possible dès la rentrée 2025 et une montée en charge progressive en 5 ans.

## ➤ Formation professionnelle et apprentissage

- **CFA CY, un accompagnement au service des étudiants et des entreprises**

Depuis plus de 20 ans, CY Cergy Paris Université développe l'apprentissage avec des CFA partenaires. Grâce à cet engagement, l'établissement est la 4<sup>ème</sup> université française en nombre d'apprentis.



« La professionnalisation faisait partie de l'ADN de l'université de Cergy-Pontoise, sa transformation en CY Cergy Paris Université a renforcé encore ce paradigme par la création de notre CFA interne. Le CFA CY valorise et accompagne le développement d'une offre en apprentissage diversifiée à tous les niveaux de formation. C'est une parfaite illustration de cette expérience de CY et de sa volonté d'offrir une insertion professionnelle aisée à nos étudiants. »

**Laurent Gatineau**, Président de CY Cergy Paris Université

Dans ce cadre, créé en 2020, le CFA CY a pour ambition de devenir un acteur clé des trajectoires professionnelles via une formation tout au long de la vie. Il a pour mission d'accompagner et de sécuriser toutes les étapes relatives à l'apprentissage, pour l'ensemble des acteurs du processus, étudiants et entreprises.

Aujourd'hui, le CFA CY accompagne : **998** apprentis

- **Career Center, l'allié de la gestion de carrière**

En septembre 2024, le pôle Insertion professionnelle de CY Cergy Paris Université s'est transformé en "Career Center". Destiné à tous les apprenants, cet espace dédié à la carrière professionnelle est animé par des experts du recrutement, de la gestion de carrière et des spécialistes métiers. Il leur offre l'opportunité d'obtenir une meilleure visibilité des actions proposées liées à l'insertion professionnelle, tout en renforçant le lien entre l'université, les étudiants et les acteurs socio-économiques.

Au programme : sensibilisation au monde de l'entreprise, synergies entre les étudiants et le monde socio-économique, préparation à la vie professionnelle, etc.

- **Certification Qualiopi, une certification 2024**

Le 30 janvier 2024, CY Cergy Paris Université s'est vue attribuer la certification Qualiopi pour une durée de 3 ans. Une opportunité de renforcer la visibilité de la formation professionnelle continue et de permettre aux employeurs de bénéficier des financements publics pour leurs plans de développement en compétences.

- **CY ACT PRO**

La collaboration au sein de CY Alliance prend d'autres formes comme le projet CY ACT PRO (ACcélération des Transitions PROfessionnelles). Ce dernier vise à accompagner les équipes de CY Alliance dans la mise en œuvre de la formation professionnelle continue. En d'autres termes, CY ACT PRO est un plan d'investissement d'avenir dont l'objectif est de créer une offre de formation continue pour tous les actifs, de la micro-certification au diplôme. CY Cergy Paris Université coordonne ce projet pour mutualiser les ressources des différentes écoles impliquées et amplifier les impacts au bénéfice de tous les partenaires de l'alliance.

## En chiffres

### L'apprentissage, à CY Cergy Paris Université :

**2 000** apprentis

**16** secteurs métiers

**+ 90** formations en alternance

**+ 95 %** taux d'insertion

**+ 95 %** taux de réussite

### Au CFA CY en 2023-2024 :

**998** apprentis

**43** formations portées

Taux d'insertion à l'issue de la formation :

**83 %**

Taux de réussite :

**93%** (année scolaire 2022-2023)







A large, bright yellow abstract shape that starts as a diagonal line from the top right and curves into a rounded, organic form on the left side, occupying the upper and middle portions of the page.

**Recherche**

# **Nos laboratoires**

CY Cergy Paris Université est un acteur incontournable de la recherche menée au sein des universités françaises. Elle s'appuie sur un réseau de 27 laboratoires qui couvrent des domaines variés et complémentaires, reflétant la diversité de l'offre de formations qu'elle héberge sur ses différents sites.

## SCIENCES DE LA MODÉLISATION

**AGM** - Analyse, Géométrie et Modélisation

**ETIS** - Équipes Traitement de l'Information et Systèmes

**LPTM** - Laboratoire de Physique Théorique et Modélisation

**THEMA** - Théorie Economique, Modélisation et Applications

**LT** - Learning Transitions

## SCIENCES EXPÉRIMENTALES

**BioCIS** - Biomolécules : Conception, Isolement, Synthèse - Equipe Chimie Biologique

**ERRMECe** - Équipe de Recherche sur les Relations Matrice Extracellulaire-Cellules

**GEC** - Laboratoire Géosciences et Environnement

**LAMBE** - Laboratoire Analyse et Modélisation pour la Biologie et l'Environnement

**LERMA** - Laboratoire d'Etude du Rayonnement et de la Matière en Astrophysique et Atmosphères

**L2MGC** - Laboratoire de Mécanique et Matériaux du Génie Civil

**LPMS** - Laboratoire de Physique des Matériaux et des Surfaces

**LPPI** - Laboratoire de Physicochimie des Polymères et des Interfaces

**SATIE** - Laboratoire Systèmes et Applications des Technologies de l'Information et de l'Energie

## CY ARTS ET HUMANITÉS

**AGORA** - Centre de recherche multidisciplinaire en sciences humaines et sociales

**HERITAGES** - Culture/s, Patrimoine/s, Création/s

**LT2D** - Lexiques, Textes, Discours, Dictionnaires - Centre Jean Pruvost

**PLACES** - Laboratoire de géographie et d'aménagement

**MATRiS** - Mobilités, Aménagement, Transports, Risques et Société

## CY ÉDUCATION

**BONHEURS** - Bien-être, Organisations, Numérique, Habitabilité, Éducation, Universalité, Relations, Savoirs

**EMA** - Ecole, Mutations, Apprentissages

**LDAR** - Laboratoire de Didactique André Revuz - Mathématiques, physique, chimie

**PARAGRAPHÉ** - Laboratoire de recherche interdisciplinaire autour d'un intérêt commun pour l'ensemble des implications des technologies de l'information

**CHArt** - Cognitions Humaine et Artificielle

## CY DROIT ET SCIENCE POLITIQUE

**CESDIP** - Centre de recherches Sociologiques sur le Droit et les Institutions Pénales

**CPJP** - Centre de Philosophie Juridique et Politique

**LEJEP** - Laboratoire d'Etudes Juridiques Et Politiques

# **Nos grands programmes**

La force de CY Cergy Paris Université réside dans les connexions multiples qu'elle entretient avec les acteurs du territoire et en dehors. Caractérisé par une recherche de collaboration pérenne et riche, CY a développé de grands programmes reposant sur le volet recherche, qui s'appuient sur l'excellence de ses équipes, son rôle majeur dans les instances de décision officielles et la diversité des thématiques pour lesquelles elle s'engage (santé, culture, patrimoine, etc.).

## ***CY Initiative d'Excellence (CY Générations, etc.)***

CY Initiative, lauréate des initiatives d'excellence I-Site du Programme Investissement d'Avenir (PIA 2) #France2030, regroupe CY Cergy Paris Université, l'ESSEC Business School et le CNRS. Avec le projet CY Générations, ces institutions visent à renforcer leur potentiel de recherche et leur attractivité internationale, tout en répondant aux enjeux sociétaux et technologiques contemporains.

CY Générations se concentre sur la préparation des nouvelles générations à relever les défis de la transition écologique et sociale, et est soutenu par un consortium de 10 partenaires, incluant des institutions académiques et locales.

En 2023, CY Initiative et CY Générations ont financé 19 projets de recherche pour un total de 2 122 000 €, sélectionnés parmi 51 candidatures. Ces projets couvrent divers domaines scientifiques et favorisent les collaborations internationales, notamment via les programmes TALENT, HORIZON et EMERGENCE.

De plus, deux programmes soutiennent l'internationalisation de la recherche : Fellows-in-Residence pour accueillir des chercheurs de haut niveau, et EUTOPIA PhD cotutelle pour renforcer la formation doctorale avec des partenaires européens.

## ***Laboratoires d'excellence***

Les Labex (Laboratoires d'Excellence) sont des instruments du programme d'investissements d'avenir destinés à soutenir la recherche sur des thématiques scientifiques spécifiques. CY Cergy Paris Université participe activement à plusieurs Labex, dont deux principaux :

- Le Labex PATRIMA est intégré à l'École Universitaire de Recherche Humanités, Création, Patrimoine. Il est gouverné par la Fondation des Sciences du Patrimoine, placée sous le patronage du ministère de la Culture. Ce labex se concentre sur la recherche en patrimoine culturel matériel, avec pour axes principaux la connaissance du patrimoine, l'amélioration des procédés de conservation et restauration, et la diffusion des connaissances.

- Le Labex MME-DII se concentre sur la modélisation mathématique, économique et financière, réunissant plus de 150 chercheurs en sciences économiques, mathématiques et physiques. Ce labex constitue un centre de référence internationale pour la modélisation des processus aléatoires, les décisions en situation d'incertitude et la dynamique des interactions individuelles. Il inclut plusieurs laboratoires de différents établissements franciliens.

CY Cergy Paris Université est également impliquée dans d'autres Labex comme ARTS-H2H, CHARMMAT, LaSPIS, et MiChem, consolidant son rôle dans le développement de la recherche d'excellence.

## ***Chaires d'excellence***

CY Cergy Paris Université héberge deux types de chaires, les chaires de mécénat et les chaires universitaires, qui participent à la politique d'excellence de l'université en matière de rayonnement international et de transmission des connaissances.

Toutes soutiennent un projet, une thématique de recherche stratégique de l'établissement en offrant des conditions de recherche optimales, dirigées par un enseignant-chercheur reconnu internationalement dans son domaine pour son excellence.

Les chaires de mécénat permettent de rapprocher l'université et les entreprises pour développer des activités de recherche et de formation autour d'une thématique commune. CY Fondation accompagne les partenaires dans la définition et la mise en œuvre des chaires.

Les chaires universitaires sont financées par le programme d'initiative d'excellence INEX. Ces chaires sont des pôles d'excellence, témoins de nos potentiels et de notre attractivité. Elles attirent des chercheurs de très haut niveau et contribuent à dynamiser notre recherche.

## ***Label HRS4R***

Fin février 2024, CY Cergy Paris Université a vu sa labellisation HRS4R renouvelée par la Commission européenne. Le label HRS4R, créé en 2005, soutient les institutions de recherche et d'enseignement supérieur dans l'amélioration des pratiques de gestion des ressources humaines. Il reconnaît les institutions qui respectent la charte européenne du chercheur et le code de conduite pour le recrutement des chercheurs. CY Cergy Paris Université a obtenu ce label en octobre 2021 et sa prolongation en février 2024 après évaluation interne. Une évaluation externe est prévue pour février 2027.

L'université soutient aussi le développement professionnel des doctorants, incluant formations, réseautage, projets collaboratifs, et mobilité internationale. Le label HRS4R renforce la visibilité et le rayonnement international de l'université, facilitant l'accès à des financements supplémentaires.

## ***Écoles universitaires de recherche***

Lauréate de la 1<sup>ère</sup> vague de l'appel des investissements d'avenir en 2018, l'école universitaire de recherche Humanités, Création, Patrimoine (ANR-17-EURE-0021) est un consortium de recherche et de formation.

En réunissant les composantes en sciences humaines et sociales de CY Cergy Paris

Université, quatre grandes écoles ENSAV, ENSP, ENSAPC, INP , avec le soutien du Ministère de la culture et du CNRS, l'EUR est un pôle de recherche et de formation sur le patrimoine et la création avec les Humanités pour socle commun.

## ***Fondation des Sciences du Patrimoine***

En 2013, CY Cergy Paris Université crée la Fondation des Sciences du Patrimoine, fondation partenariale placée sous le haut patronage du ministère de la Culture, aux côtés de l'université de Versailles Saint-Quentin en Yvelines, du musée du Louvre, de l'établissement public du Château de Versailles et de la Bibliothèque nationale de France.

Depuis 2018, elle assure la gouvernance de l'axe Patrimoines Matériels au sein de l'École Universitaire de Recherche Humanités, Création et Patrimoine, bénéficiant d'une aide de l'État via l'Agence Nationale de la Recherche dans le cadre de France 2030. Et depuis octobre 2021, elle soutient l'EquipEx+ ESPADON pour l'analyse dynamique des objets anciens et numériques.

## ***Le projet Recherche en santé***

CY Cergy Paris Université mène une activité scientifique variée dans le domaine de la santé. Parmi ses 27 laboratoires, 14 collaborent avec l'INSERM, l'APHP ou des CHUs, et 7 mènent des recherches sur le handicap et l'éducation. De 2024 à 2029, l'université participe au projet européen EUTOPIA HEALTH, en collaboration avec plusieurs universités européennes actives en recherche en santé. Ce projet vise à coordonner les activités scientifiques autour de la santé au sein de l'université et à établir un partenariat stratégique avec des hôpitaux et le territoire, en lien avec le projet de la faculté de médecine.

## ***Le projet ECHOES : une plateforme européenne pour le patrimoine culturel***

Au travers de ses 2 laboratoires de recherche ETIS et SATIE, CY Cergy Paris Université participe activement au projet ECHOES, lauréat de l'appel du cloud collaboratif européen pour le patrimoine culturel. D'une durée de 5 ans et d'un budget total de 25 M€, il réunit un consortium de 50 partenaires de l'Union Européenne et du Royaume-Uni. Ce projet phare de la Commission Européenne vise à développer une plateforme européenne pour le patrimoine culturel, intégrant diverses activités nationales.

## ***EUTOPIA-SIF***

Via le programme post-doctoral EUTOPIA-SIF, CY Cergy Paris Université participe à la formation des chercheurs post-doctoraux. Ce dernier a obtenu en 2020 un financement Marie Skłodowska-Curie COFUND de 5M € sur 5 ans pour recruter 76 chercheurs postdoctoraux dans six universités de l'alliance EUTOPIA, dont CY Cergy Paris Université. Parmi ces chercheurs, 20 seront recrutés dans les laboratoires de CY Cergy Paris Université et de l'ESSEC.

Le programme est coordonné par CY Cergy Paris Université, qui gère les actions communes, les candidatures, et le programme de formation et d'animation scientifique. Le recrutement et l'encadrement sont décentralisés dans les six universités partenaires. Chaque candidature est évaluée par trois experts, dont deux externes, avec plus de 1100 experts contactés et environ 400 expertises réalisées.





BY



A large, vibrant green abstract shape that starts as a diagonal line from the top right and curves into a rounded, organic form on the left side, framing the text.

# **Entrepreneuriat,** innovation et transfert

# ➤ *L'esprit d'entreprendre à CY Cergy Paris Université*

## ***CY Entreprendre, innover ensemble***

CY Entreprendre a pour mission de diffuser l'esprit d'entreprendre au plus grand nombre : étudiants, porteurs de projets et enseignants. Il pilote notamment le programme PEPITE qui guide les porteurs de projets via le Statut National Étudiant Entrepreneur. Labellisé par l'État parmi les 9 PEPITE dits d'excellence en France, il bénéficie de locaux à Cergy au sein de l'incubateur « La Turbine » ainsi que d'espaces de projets et de prototypes de LabBoîte.

Il développe également un programme, EdTech-Educate, en collaboration avec le département du Val-d'Oise et UCL\* Educate, financé par un PIA "Grand lieu d'innovation".

\*UCL : University College London

Pépité : CY Entreprendre est le pôle Pépité de CY Alliance regroupant 13 établissements et 45 000 étudiants. Il fait partie des 33 Pôles Étudiants Pour l'Innovation, le Transfert et l'Entrepreneuriat mis en place par le Ministère de l'Enseignement supérieur et de la Recherche répartis sur le territoire français.

## *En chiffres* ●

**80 000**

étudiants  
sensibilisés

**200**

sociétés  
créées

**1 200**

projets  
accompagnés

**20 000€**

de fonds levés pour  
les étudiants par an



- **Développer l'esprit d'entreprendre avec l'événement 2024 Créa'Ton Impact**

Dans le cadre de la semaine nationale de sensibilisation à l'esprit d'entreprendre, CY Entreprendre organise les 15 et 16 novembre «Créa'Ton Impact», une initiative immersive pour les étudiants. Cet événement de 36 heures non-stop est un hackathon international.

La nouveauté de l'édition 2024 réside dans le partenariat avec l'alliance européenne EUTOPIA, une collaboration qui élargit les horizons de l'événement en intégrant 10 universités européennes. Grâce à ce partenariat, 80 étudiants européens participeront à l'événement sur Cergy en novembre, renforçant ainsi l'aspect international et diversifié de l'initiative.

L'objectif est de favoriser l'émergence d'idées nouvelles et durables, tout en développant des compétences transversales et en sensibilisant aux Objectifs de Développement Durable.



### ***CY Transfer, ou l'appropriation scientifique par les acteurs économiques et culturels du territoire***

Intégré au sein de CY Cergy Paris Université, CY Transfer soutient la valorisation et le transfert des savoirs via la collaboration de ses partenaires industriels, étatiques et académiques. Il vise à renforcer la 3<sup>e</sup> mission de l'université reposant sur les critères suivants : l'accompagnement et l'innovation.

Il propose une offre de services variés pour les entreprises qui souhaitent bénéficier de l'expertise des chercheurs et du matériel de pointe de l'université, issus de ses domaines d'excellence : les sciences du patrimoine, la santé et le bien-être, l'éducation, la sécurité, les sciences de la modélisation mathématique, économique et financière.

À cet effet, CY Transfer travaille au développement économique du territoire par l'établissement de partenariats forts.

### ***PUI – Pôle Universitaire d'Innovation (PUI)***

En juillet 2023, CY Cergy Paris Université, via CY Transfer, a été labellisé Pôle Universitaire d'Innovation (PUI) en collaboration avec le CNRS, le Cerema, et la SATT ERGANEO, dans le cadre du programme France 2030.

- **Le PUI, un moteur d'innovation en Île-de-France**

Le PUI réunit universités, alliances de site et partenaires économiques, visant à devenir un moteur des écosystèmes d'innovation en Île-de-France, principalement à Cergy-Pontoise. Il s'appuie sur 27 laboratoires, dont 10 UMR CNRS, 1 UMR Cerema, et 7 plateformes technologiques, axés sur les Sciences Humaines et Sociales et l'impact sociétal.

Le PUI favorise l'entrepreneuriat étudiant, les lieux d'innovation, et les programmes comme I-SITE et Excellence, avec des outils d'accompagnement comme Start-up Studio ESSEC et CY Entreprendre. L'incubateur étudiant ESSEC Ventures, qui soutient plus de 150 start-ups par an, est également un partenaire clé.

Le PUI, financé à hauteur de 2,5 millions d'euros, mobilise plus de 54 acteurs de l'innovation, incluant des collectivités, agences économiques, syndicats, pôles de compétitivité, incubateurs, PME, grands groupes, et laboratoires de recherche. Il se concentre d'abord sur le Val-d'Oise et les Yvelines, avec, à terme, une ambition nationale et internationale.

## ***CY EdTech Labs***

Pour soutenir les projets d'avenir, CY Cergy Paris Université via CY Transfer s'est associé à l'University College London (UCL) pour créer le CY EdTech Labs. Il s'agit d'un programme d'accompagnement et d'accélération des start-ups de la filière EdTech, au sein d'un riche écosystème d'entrepreneurs, de chercheurs et d'acteurs pédagogiques.

Cette initiative est née d'une collaboration avec le Conseil départemental du Val-d'Oise et l'ESSEC. L'objectif ? Explorer de nouveaux circuits d'innovation à destination d'un socle éducatif prégnant, soit pour la filière EdTech. Cette démarche a abouti à la construction de ce dispositif unique en France, destiné à structurer cette filière et à encourager l'approche scientifique dans la conception et l'évaluation des solutions éducatives innovantes.

Au programme, des workshops et masterclass d'UCL, de CY Alliance et d'EdTech France répartis sur 12 semaines ; un accompagnement personnalisé en fonction du concept ou du produit EdTech ; un accès privilégié à l'expertise de 4 laboratoires CYU en Sciences de l'Éducation, EMA BONHEURS, Paragraphe et LDAR, à la plateforme d'innovation TechSoLab, ainsi qu'à des sites d'expérimentation en situation réelle en écoles primaires, collèges et lycées.





**Poursuivre**  
sa dynamique  
internationale

CYU se projette à l'international selon un axe stratégique Europe-Afrique-Asie et au travers de doubles diplômes, de programmes de recherche conjoints et de campus partagés ainsi que de multiples partenariats. Membre fondateur de l'alliance EUTOPIA, CY Cergy Paris Université porte avec ses 5 partenaires les fondements d'une université renouvelée à l'échelle européenne, réponse collective et partagée aux défis sociétaux du XXI<sup>ème</sup> siècle.

## **Une université ouverte sur le monde**

### ***Label Bienvenue en France***

CY Cergy Paris Université conserve jusqu'en 2029 ses 2 étoiles au label Bienvenue en France, récompensant la qualité de son accueil des étudiants internationaux.

Créé en 2019 par Campus France et le ministère de l'Europe et des Affaires étrangères, ce label valorise les établissements d'enseignement supérieur pour leur accueil.

CY Cergy Paris Université, décorée de 2 étoiles depuis le lancement, aspire à obtenir la troisième étoile d'ici 2029.

La labellisation repose sur 6 axes d'évaluation, incluant l'information, les dispositifs d'accueil, l'accompagnement académique, le logement, l'insertion socioprofessionnelle, et l'engagement en matière de développement durable.

Des initiatives comme le guichet unique International Welcome Desk et la plateforme numérique Online Welcome Desk ont permis de maintenir ce niveau. Ces dispositifs offrent un accompagnement personnalisé et simplifient les démarches des étudiants internationaux, renforçant ainsi l'attractivité de l'université à l'échelle mondiale.

### ***EUTOPIA (Eutopia Week 2024)***

CY Cergy Paris Université accueillera en novembre 2024 la 10<sup>ème</sup> édition des EUTOPIA Week, sur le thème de « l'Entrepreneuriat pour l'impact ».

Véritable semaine de rencontres internationales, les EUTOPIA Week sont organisées tous les 6 mois, à tour de rôle par chaque université membre de l'alliance européenne. Elles réunissent les instances dirigeantes d'EUTOPIA : les présidents, les vice-présidents en charge d'EUTOPIA; les VP formation et recherche, et les principales personnes responsables de programmes.



Les grandes orientations de l'alliance y sont décidées. Les conseils assesseurs (Quality Council, Staff and Faculty Council...) remettent leurs conclusions au conseil d'administration représenté par le Board of Presidents.

Cet événement a pour objectif aussi de faire connaître l'université organisatrice. Des visites de centres, des laboratoires de recherche et des rencontres avec les directeurs des composantes et les enseignants-chercheurs seront organisées. Les EUTOPIA Weeks permettent, à ce titre, de mettre en valeur l'alliance européenne et d'engager davantage de personnes dans le processus d'intégration et de transformation des universités qu'est EUTOPIA.

Les universités d'EUTOPIA se présentent comme des piliers de l'innovation et de l'entrepreneuriat, inspirant et donnant aux individus les moyens de penser de manière créative, de remettre en question le statu quo et d'apporter des contributions significatives à la société. En tant que centres d'apprentissage et de découverte, elles façonnent l'avenir en formant la prochaine génération de leaders et d'innovateurs.

## En chiffre

**263 602**

étudiants

**163 968**

en premier  
cycle

**82 677**

en master

**16 957**

en doctorat

**40 331**

effectif total  
personnel

**18 774**

membre du  
personnel administratif

**21 557**

membre du personnel  
académique

**154**

composantes



## ***Convention Arizona State University***

En août 2022, CY Cergy Paris Université a ouvert un bureau au sein de la prestigieuse Arizona State University, dans le cadre d'une convention tripartite avec CY Cergy Paris Université et du Learning Planet Institute (LPI).

Cette convention a pour objectif d'établir une relation de coopération et d'encourager les échanges académiques entre les 2 institutions, à travers une coopération mutuelle dans les programmes d'éducation, de formation et de recherche, par la mise en œuvre d'activités telles que :

- Échanges étudiants ;
- Échanges de personnel académique ;
- Projets de recherche communs dans des domaines d'intérêt mutuel ;
- Participation aux séminaires et conférences organisés par chaque institution ;
- Échanges d'informations sur les activités de recherche et les publications.

Les projets de coopération issus de cet accord-cadre pourront concerner les domaines académiques communs aux 2 universités.

## ***Une année placée sous le signe de la francophonie***

### **• Inauguration du CEF (Centre Employabilité Francophone) avec l'AUF (Agence Universitaire de la Francophonie)**

En 2023, CY Cergy Paris Université a renouvelé plusieurs conventions avec l'Agence Universitaire de la Francophonie (AUF), notamment pour l'occupation des lieux à Gennevilliers et le master Techedu.

La convention pour le Centre d'Employabilité Francophone (CEF) a été finalisée, permettant l'ouverture du CEF International à Gennevilliers, unique en Europe, inauguré le 30 mai 2024. Ce centre accueille les étudiants avec des projets entrepreneuriaux internationaux et forme les formateurs des CEFs, soutenant ainsi le développement par le savoir et la connaissance d'une francophonie universitaire engagée.

### **• Inauguration de la Maison de la Recherche en Sciences Humaines et Sociales**

CY Cergy Paris Université crée également sa Maison de la Recherche en Sciences Humaines et Sociales, nommée MIR Annie Ernaux en hommage à l'écrivaine cergyssoise, lauréate du prix Nobel de littérature en 2022. L'ouverture de ce bâtiment à l'automne 2024 rassemblera plusieurs laboratoires de recherche tels qu'Agora, Bonheurs, Héritage, CPJP, LEJEP, CY Transfer, IDHN, EU, et LT2D. Cette initiative vise à favoriser les interactions entre les membres des laboratoires et à renforcer les projets collaboratifs.

Annie Ernaux, qui habite et écrit à Cergy depuis plusieurs décennies, est une des plus grandes figures de la littérature contemporaine. Traduite dans de très nombreux pays, couronnée par de multiples prix dont le prestigieux Nobel de littérature en 2022, son oeuvre interroge l'existence, dans ce qu'elle a de politique, de sociologique, d'historique mais aussi de personnel et d'éminemment sensible.



A large, bright yellow abstract shape that starts as a diagonal line from the top right and curves into a rounded, organic form on the left side, framing the text.

# **Développement**

de l'ancrage territorial  
et d'une vie étudiante  
dynamique

# ➤ Un campus ancré sur son territoire

## Environnement et vie de campus : 12 sites

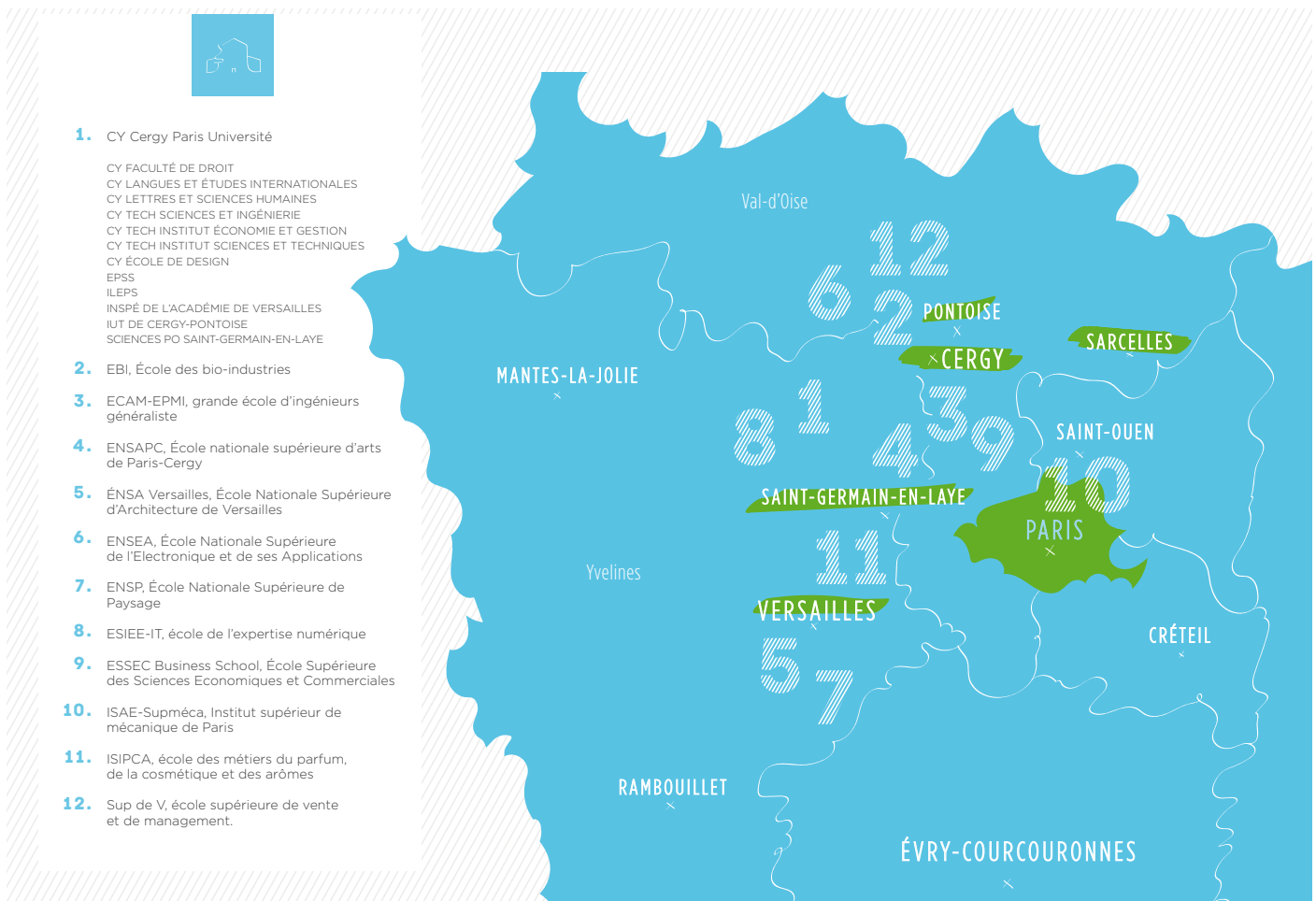

## CY Alliance

CY Alliance regroupe actuellement 13 établissements d'enseignement supérieur et de recherche, publics et privés, de l'Ouest francilien, avec une forte présence à Cergy-Pontoise, où se trouvent 80 % de ses étudiants et 90 % de sa recherche.

Au cœur de CY Alliance se trouve CY Cergy Paris Université, construite autour d'une vision : celle d'une université diversifiée, ouverte sur la société et d'envergure internationale.

Sa mission est de préparer les générations actuelles et futures à comprendre la complexité du monde de manière durable, à travers la formation et la recherche.

Le mot d'ordre de CY Alliance est «Inventez votre vie ! Design your life!»

## Nos événements phares

- **MT 180**

CY Cergy Paris Université participe depuis une dizaine d'années au concours Ma Thèse en 180 secondes. Décliné en plusieurs étapes, les candidats bénéficient de plus de 20 heures de formation étalées sur un peu plus de 3 mois avant de passer devant un jury blanc pour se mettre en condition avant la finale régionale, puis nationale.

- **Apprentiscène**

Depuis plus de 20 ans, Apprentiscène s'adresse à tous les apprentis de France. Nommé champion du monde de l'événement éducatif en 2022, il s'agit d'un dispositif pédagogique et artistique reconnu et parrainé par des personnalités et artistes tels que Pierre Hermé, Julie Gayet, Caroline Vignon... En 2024, la 5<sup>ème</sup> édition d'Apprentiscène spéciale CY Alliance a battu son plein, avec 10 groupes issus de CY Cergy Paris Université, CY Transport, ILEPS, EPSS, Sup de V, CY école de design.

Axé sur le théâtre comportemental, Apprentiscène permet aux apprentis, par groupes de 4 à 7 étudiants, de suivre des ateliers de théâtre avec un metteur en scène professionnel, durant 14 heures. Dans l'objectif de co-écrire une saynète de 3 minutes sur la thématique de leur formation, métier à venir et/ou sur un sujet d'actualité, ils se présentent sur scène devant un public et un jury constitué de journalistes, célébrités, professionnels du théâtre et de l'entreprise et anciens candidats de CY Cergy Paris Université.

- **Fête de la science**

CY Cergy Paris Université participe chaque année à la fête de la science. En collaboration avec la direction de la recherche, l'université propose des événements sur l'ensemble du territoire, impliquant de nombreux membres de CY issus de laboratoires. Pour toucher un large public, la plupart des événements sont organisés hors-les-murs, notamment à travers trois villages des sciences. L'édition 2023 a touché plus de 1500 personnes, renforçant ainsi l'impact de CY Cergy Paris Université sur le territoire.

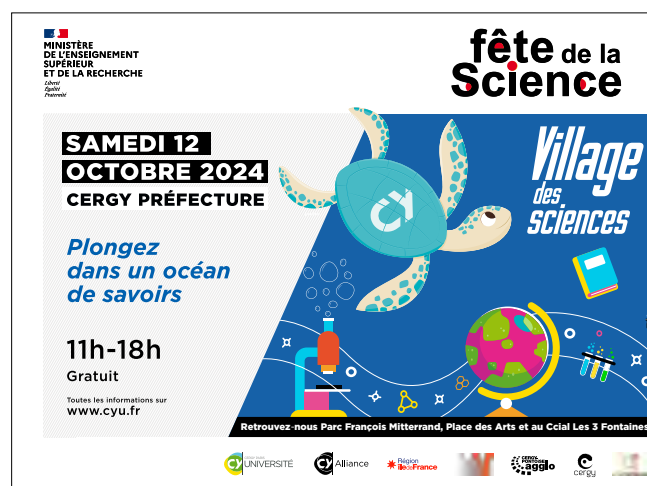

- **Prix des femmes et des sciences**

Le prix Des Femmes et des Sciences de CY Alliance a pour but de promouvoir l'excellence des jeunes femmes scientifiques dans les domaines où elles sont sous-représentées et de renforcer l'image et l'esprit d'appartenance à CY Alliance. Ce programme identifie et récompense de jeunes chercheuses talentueuses des établissements et laboratoires de recherche des établissements membres de CY Alliance.



# ➤ **Projet DemoES@CY : un campus virtuel commun aux membres de CY Alliance**

Le Projet DemoES@CY : un campus virtuel commun aux membres de CY Alliance  
CY Cergy Paris Université a remporté l'appel à manifestation d'intérêt «Démonstrateurs numériques dans l'Enseignement Supérieur» (DemoES). Avec les 11 autres membres de CY Alliance, ils développent le projet DEMOES@CY pour créer le Campus Virtuel AREL, une plateforme open source pour les usages pédagogiques et administratifs, accessible via une application web et responsive.

La stratégie DemoES inclut la redéfinition des orientations principales du projet, avec Moodle comme cœur pédagogique. Une réflexion est lancée pour créer un observatoire du numérique pour la rentrée 2024 visant à faire un bilan annuel des projets, explorer les perspectives de développement, et renforcer la littératie numérique. À la suite de cette première phase expérimentée au sein de l'établissement, les composantes investies dans le projet pourront prendre la main sur les outils pour adopter une nouvelle approche de l'apprentissage et de la gestion organisationnelle de la composante.

Le plan d'action de DEMOES@CY est construit en 4 temps successifs et complémentaires avec un déploiement sur 36 mois, qui permettront d'assurer, de tester et de valider les dispositifs et livrables mis en place, tout en les adaptant aux spécificités de chaque établissement en fonction de chaque phase du projet.

# ➤ **Vie étudiante et facilitation de ses initiatives**

## ***Le Parlement Étudiant***

Lancé le 30 janvier 2024, le Parlement Étudiant a vocation à émettre des avis sur tous les sujets qui concernent la vie étudiante et de porter des propositions d'actions de CY Cergy Université et des écoles de CY Alliance.



Cet organe consultatif, présidé par le président de l'université et par délégation par le vice-président étudiant, débat des enjeux de l'expérience étudiante. Il aborde des sujets tels que la formation, la transition environnementale et sociale, la vie étudiante, la recherche et l'internationalisation.

Les objectifs sont de développer la vie démocratique, promouvoir la citoyenneté étudiante, animer les campus, et de rendre lisible la parole étudiante auprès du président. Il encourage la participation active des étudiants en y renforçant leur rôle de citoyens responsables.

Le Parlement étudiant se réunit au moins une fois par semestre. Les mandats des membres durent 2,5 ans, alignés sur les élections des conseils centraux.

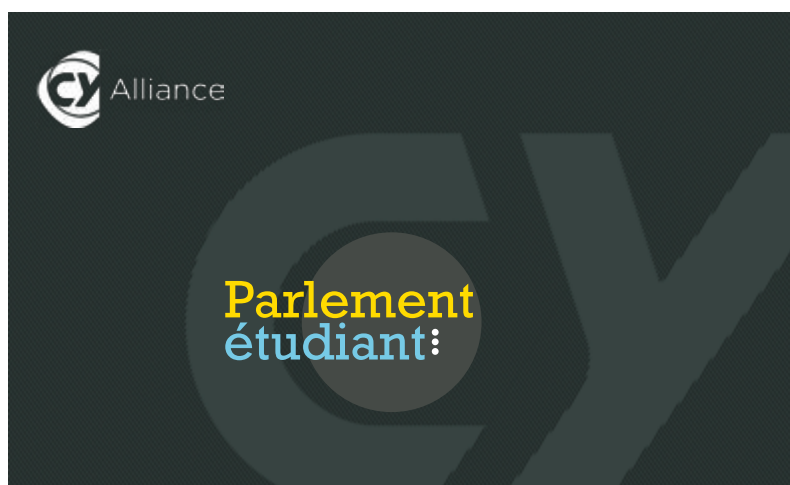

## ***Nos associations***

Parce qu'une vie étudiante réussie comprend des lieux de vie et de rencontres mis à la disposition des étudiants et des associations pour favoriser les échanges, l'entraide et l'apprentissage.



- **La Tour des étudiants sur le site des Chênes**

Au rez-de-chaussée de la tour des étudiants, l'espace de vie peut se transformer en salle de spectacle, appelée La 33 Tour.

- **La Maison des Étudiants de Saint-Martin**

La MDE et la rotonde accueillent les associations étudiantes et leurs animations. Cet espace est le lieu central de la vie étudiante sur le site de Saint-Martin.

- **La Maison des Étudiants de Neuville**

Elle est le siège d'un certain nombre d'associations étudiantes qui bénéficient ainsi d'un environnement idéal pour développer leurs activités. Elle accueille également les permanences du Secours Populaire.

- **Un réseau de 10 bibliothèques**

accessibles à toutes les étudiantes et tous les étudiants de CY Alliance



- **Un réseau de 4 fabLabs**

- > FacLab de Gennevilliers
- > LabBoite de Cergy
- > FacLab Numixs de Sarcelles (en partenariat avec la communauté d'agglomération de Roissy Pays de France et sa maison du numérique)
- > FacLab de Versailles (ENSA Versailles)

### ***Le dispositif International Welcome Desk***

Depuis plusieurs années, le centre Info Jeunes (CIJ) du Val-d'Oise accueille les étudiants internationaux lors d'un événement dédié : l'International Welcome Desk.

Pendant près de 2 mois, du 3 septembre au 31 octobre 2024 une équipe multi-langues accueille gratuitement les étudiants internationaux pour les orienter et informer sur des sujets tels que le renouvellement du titre de séjour, les assurances maladie, les allocations logement, les impôts, la vie du campus, les services du territoire, les emplois étudiants et les sorties culturelles.

# **Bien-être étudiant**

CY Cergy Paris Université promeut la diversité, l'égalité et l'inclusion. Pour signifier son engagement, l'université a approuvé une charte du vivre-ensemble visant à combattre les discriminations, les violences et promouvoir l'égalité des genres au sein de l'établissement. Elle est co-rédactrice et co-signataire du « Manifeste pour l'inclusion » de l'alliance universitaire européenne EUTOPIA et s'engage à transformer ses structures, ses pratiques et sa culture pour favoriser l'inclusion.

## ***Service de santé***

- **Service de santé étudiante**

Une équipe pluriprofessionnelle de médecins, infirmières, psychologues, diététicienne et gynécologue accueille les étudiants dans les différents points santé des campus de l'université.

- **Formation Premiers Secours en Santé Mentale (PSSM)**

Afin de favoriser l'écoute, l'échange et de soutenir les étudiants, CY Cergy Paris Université a développé des formations PSSM.

## ***Le handicap***

CY Cergy Paris Université adopte la charte «Université handicap» dès 2006 et crée dans le même temps des structures dédiées à l'accueil des étudiants en situation de handicap. Tout étudiant en situation de handicap ou rencontrant des difficultés de santé, quelle qu'en soit la nature (motrice, psychique, sensorielle, maladie invalidante...), et quelle qu'en soit la durée, peut bénéficier des services de l'accueil handicap.

## ***Lutte contre la précarité : des dispositifs pour faciliter les études de toutes et tous***

Une fois par semaine, le Secours Populaire apporte une aide alimentaire aux étudiants les plus démunis. CY Cergy Paris Université met à la disposition du Secours Populaire et des étudiants sur le site des Chênes un local d'accueil, de consultation et de stockage de denrées. Les bénévoles de l'association, soutenus par des emplois étudiants, accueillent sur rendez-vous les étudiants bénéficiaires et leur distribuent des produits alimentaires.

Le dispositif du Secours Populaire inclut également un relais écoute santé pour optimiser l'accès au soin des étudiants en situation de précarité. Un soutien psychologique et une écoute est possible pour celles et ceux en manifestant le besoin.

Par ailleurs, des cellules d'écoute et de médiation sont à disposition des étudiants de l'université.





A large, vibrant green abstract shape that starts as a diagonal line from the top right and curves into a rounded, organic form on the left side, framing the text.

# **Campus** Responsable



# ➤ Des objectifs à horizon à 2030

CY Cergy Paris Université, par son ancrage territorial et sa volonté d'accompagner tous les acteurs vers la réussite des défis de demain, s'engage dans une démarche de responsabilité sociétale et environnementale. Enseignants, chercheurs, étudiants et personnels sont sensibilisés à ces enjeux, formés pour leur réalisation et impliqués dans la réduction de l'impact de l'institution sur l'environnement.

Par ce biais, l'université entend apporter des réponses concrètes à la conciliation entre le progrès social et l'efficacité économique, la qualité de vie et la protection de l'environnement ou encore la préservation des ressources et la création de nouvelles énergies.

Pour obtenir des résultats à court et moyen terme, CY Cergy Paris Université déploie ses actions sur 3 domaines dans le cadre de sa stratégie "Objectifs 2030" :

- > **Territorial** : œuvrer en faveur de campus durables, solidaires et innovants ;
- > **Académique** : donner du sens en proposant des formations et une recherche à la hauteur des enjeux liés à la transition environnementale et sociétale ;
- > **Fonctionnel** : agir et fonctionner ensemble pour atteindre les objectifs à horizon 2030.

## ***DD&RS : Le label développement durable des établissements d'enseignement supérieur***

L'université a obtenu, en juin 2024, le label Développement Durable et Responsabilité Sociétale pour une durée de 2 ans, qui récompense la stratégie de l'Université mise en place depuis 2009.

Faisant désormais partie des 11 universités françaises labellisées, ce label est une reconnaissance des efforts de l'Université dans toutes ses activités, notamment dans ses programmes et formations, de ses actions en faveur de l'environnement ou encore de sa politique sociale.





# **Des actions déployées dans tous les domaines**

Pour mener à bien la réalisation des objectifs liés à la transition environnementale et sociale, CY Cergy Paris Université agit dans tous les domaines. Les volets territoriaux, académiques et fonctionnels sont impliqués dans ce processus essentiel au développement de l'Université.

Cet engagement à court et moyen termes se traduit par plusieurs initiatives.

## ***Des projets de recherche centrés sur la transition avec CY Générations***

En 2021, CY Cergy Paris Université a été sélectionnée pour faire partie des 6 universités franciliennes lauréates de l'appel à projets "ExcellencES", financé par l'ANR et lancé dans le cadre du Plan d'Investissement d'avenir 4 - pour France 2030.

L'objectif de CY Générations ? Devenir une fabrique à solutions pour encourager les nouvelles générations à relever les défis de la transition écologique et sociale en favorisant l'expertise scientifique, la formation et l'engagement des étudiants. Il s'appuie sur la collaboration de plusieurs laboratoires partenaires adressant les défis du développement durable à travers des approches pluridisciplinaires. Cette initiative vise le renforcement du potentiel scientifique au sein de son périmètre et le développement de synergies.

Porté par un consortium de 10 partenaires, le projet est co-piloté par CY Cergy Paris Université et l'ESSEC Business School qui se réunissent en équipe projet chaque semaine. Le premier appel à projets de recherche a été lancé en novembre 2022.

## ***Une politique sociale solide et engagée***

L'établissement s'est engagé dans une démarche qualité HRS4R, label européen pour améliorer les conditions d'activité des enseignants-chercheurs. Il vise à promouvoir une culture de l'équité et de l'inclusion dans sa politique de recrutement et d'évolution de carrière. Un plan d'action pluriannuel égalité femmes/hommes a également été mis en place avec de nombreuses actions comme la sensibilisation aux problématiques de genre.

## ***Une forte sensibilisation aux enjeux climatiques pour les étudiants et le personnel : la rentrée climat***

Chaque année depuis 2021, les étudiants de première année de CY Cergy Paris Université sont sensibilisés aux enjeux climatiques grâce à la mise en place de plusieurs fresques déployées tout au long de l'année universitaire.

Cette année, la rentrée climat s'est déroulée du lundi 2 septembre au mardi 10 septembre 2024 et près de 4000 étudiants y ont participé. 1ère rentrée climat de France, cet événement a pour ambition de conscientiser les nouveaux étudiants aux enjeux systémiques du dérèglement climatique grâce à la fresque du climat, à des conférences et des jeux de piste.

### ***Des exigences énergétiques et le tri des déchets pour l'ensemble du campus***

CY Cergy Paris Université s'est engagée dans une politique d'optimisation énergétique afin d'évaluer les émissions associées aux activités de l'université dans son organisation actuelle, qu'elles aient lieu au sein de ses campus, mais aussi en amont et en aval de ses activités. Pour exemple, cette politique d'optimisation énergétique a conduit à la fermeture de 2 sites énergivores, tandis que d'autres ont vu rénover leurs systèmes de gestion technique. Par ailleurs, tous les sites de l'université sont dotés de poubelles de recyclage des déchets, représentant en tout plus de 450 points de collecte.

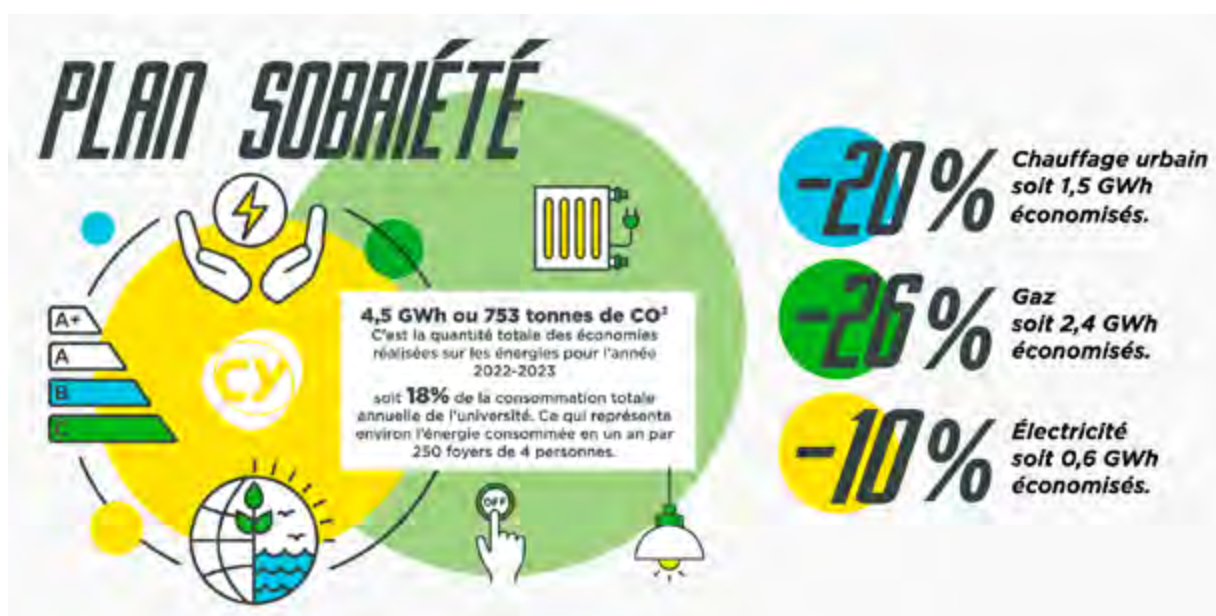

### ***Développement de formation :***

#### ***le Bachelor ACT, un diplôme pionnier pour répondre au défi environnemental et social***

Initié dès la rentrée 2022, le Bachelor ACT est une formation diplômante de 3 ans lancée par CY Cergy Paris Université et l'ESSEC. À travers une gamme d'enseignements pluridisciplinaires, il offre aux étudiants les connaissances et compétences nécessaires dans les domaines des transitions écologiques, sociétales et citoyennes. À l'issue de cette formation, les étudiants sont capables de mener des projets engagés, en tant que professionnels de l'accompagnement du changement.

Après s'être développé à Paris pendant 2 ans, le Bachelor et ses 90 étudiants arrivent sur Cergy à la rentrée 2024.

Par ailleurs, le Bachelor ACT a co-organisé avec CY Cergy Paris Université, la CACP et le CIJ95, les Assises de la Vie Étudiante qui ont rassemblé le 7 mars dernier 114 participants, dont 70 étudiants et 44 représentants institutionnels et acteurs locaux. Lors de cet événement, les étudiants du Bachelor ACT ont présenté leur diagnostic de territoire et ont fait émerger, avec les participants présents, des idées de projets qu'ils ont ensuite désignées.

Parmi elles :

- > L'intégration d'une unité d'enseignement sur l'engagement citoyen
- > La création d'un tiers-lieu étudiant
- > L'établissement de «safe zones» pour un environnement sécurisé
- > L'optimisation de la communication autour du "Pass Campus"
- > Le renforcement des services de l'International Welcome Desk pour les étudiants internationaux.

### ***Classement THE Impact Ranking***

En 2024, CY Cergy Paris Université se classe au rang 401-600 du Times Higher Education (THE) Impact Rankings se positionnant à la 14<sup>e</sup> place en France. Une des plus fortes progressions de l'année avec une évolution de + de 200 places.

CY Cergy Paris Université s'est notamment illustrée avec l'ODD 4 «Éducation de qualité» (100-200), l'ODD 10 «Inégalités réduites» (100-200), à l'ODD 2 «Faim zéro» (200-300) et à l'ODD 5 «Égalité entre les sexes» (200-300).

Les classements THE Impact Rankings évaluent les performances des universités mondiales à l'aune des Objectifs de Développement Durable (ODD) des Nations Unies. Des indicateurs précisément calibrés fournissent des comparaisons complètes et équilibrées dans quatre grands domaines : recherche, intendance, sensibilisation et enseignement.

À l'instar du label DD&RS remporté cette année par l'université, ce classement international peut influencer les étudiants dans leur choix d'orientation et apporte une plus grande visibilité à l'établissement.



**Contacts presse :**

**CY Cergy Paris Université**

Alison Bocard, Relations presse  
07 85 80 25 33  
alison.bocard@cyu.fr

**Agence MadameMonsieur**

Myriam Boukaia, Consultante en relations presse  
07 50 69 52 56  
Lison Behra, Consultante en relations presse  
07 89 37 42 90

**CY Cergy Paris Université**

33 boulevard du Port  
95011 Cergy-Pontoise cedex

[www.cyu.fr](http://www.cyu.fr)

